ZUHAUSE ÜBERZEUGEN.

Jetzt zu Hause bleiben und so Leben retten

Ist das nicht **alles nur Panikmache?**

Die Antwort ist einfach: **Nein!** Aktuell breitet sich das Virus immer rasanter aus. Das liegt daran, dass die **Zahl der infizierten Menschen exponentiell ansteigt**.
Was bedeutet das? Im Prinzip ist es einfach: Ein einziger Infizierter hat das Potential innerhalb weniger Tage mehr als 400 Menschen anzustecken. Jeder dieser 400 Menschen wiederum infiziert in dieser Zeit weitere 400 Menschen. Die Folge: **Immer mehr Menschen erkranken in immer kürzerer Zeit** und verbreiten das Virus immer schneller in der gesamten Bevölkerung.

Warum ist das **ein Problem?**

Bei vielen Menschen – das sind nach aktuellem Wissen überwiegend, aber nicht ausschließlich, Menschen **mit Vorerkrankungen und schwachem Immunsystem** – nimmt die Erkrankung einen **schweren Verlauf**. Bei ihnen ist es besonders wahrscheinlich, dass sie im Laufe der Erkrankung ein **Beatmungsgerät benötigen**.

In **Nordrhein-Westfalen** gibt es mehr als **vier Millionen Menschen**, die zur **Hochrisiko-Gruppe** gehören. Es gibt aktuell etwas mehr als **5000 Beatmungsgeräte**. Auch wenn die Anzahl verdoppelt wird, würde das nicht ausreichen, wenn viele Menschen **gleichzeitig beatmet** werden müssen. Was dann passiert kann sich jeder ausmalen.

„Zuhause überzeugen.“ gibt es natürlich auch in den Sozialen Medien (Facebook, Twitter und Instagramm), gern zum Teilen und Weiterverbreiten.
Facebook: facebook.com/nrwspd
Twitter: twitter.com/nrwspd
Instagram: instagram.com/nrwspd

Wie der Ausbreitung **entgegenwirken**?

Wir können entgegenwirken, indem wir so viel wie möglich **zu Hause bleiben** und uns selbst, aber auch **andere nicht dem Risiko aussetzen**, sich zu infizieren.

Das nennt man **„Social Distancing"**. Und wie sich das auf das exponentielle Wachstum der Erkrankungen auswirkt, verdeutlicht die Grafik.

Social Distancing

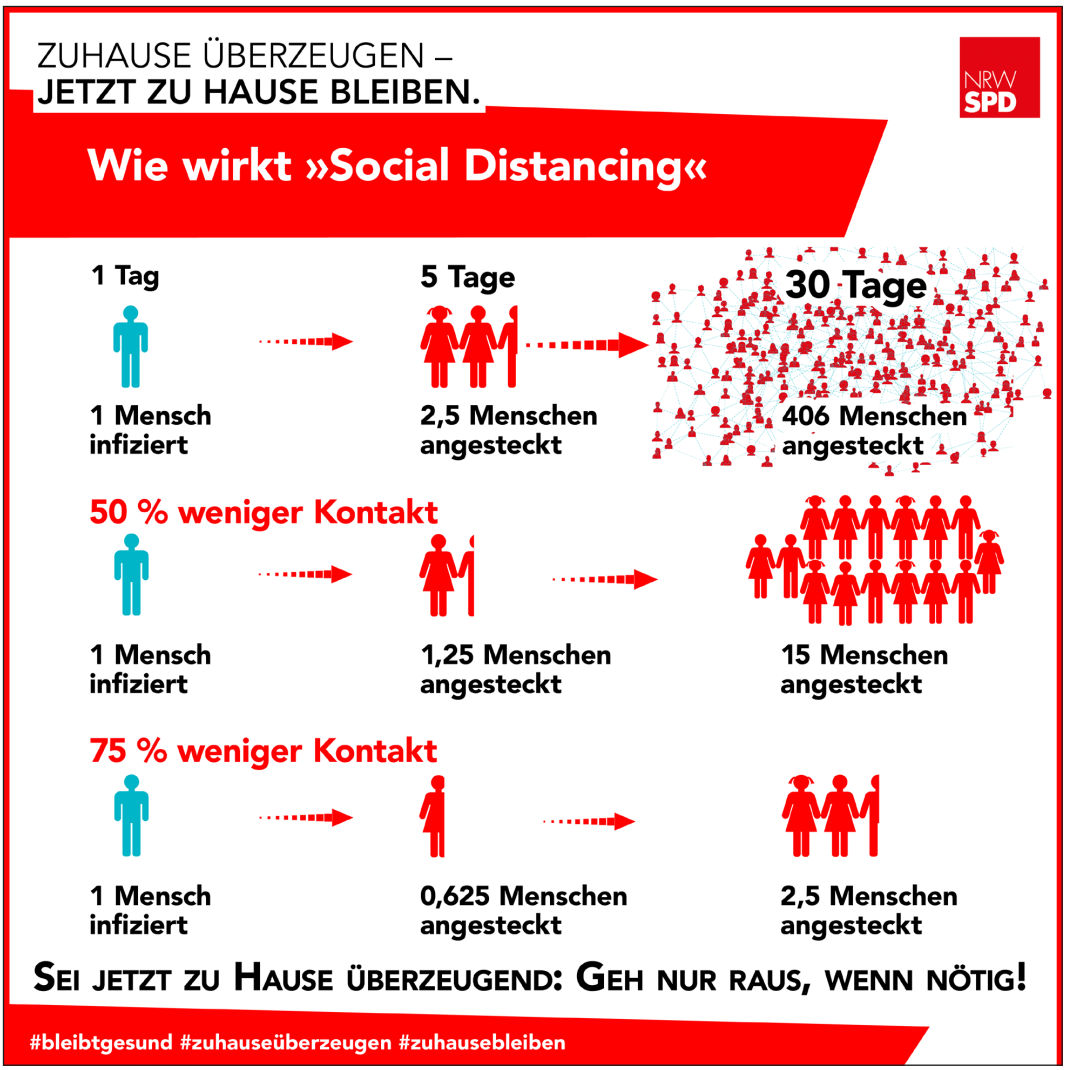

Social Distancing

Sind **Ausgangssperren** geplant?

Mehrere EU-Länder haben **Ausgangssperren verhängt**, um die **Ausbreitung des Coronavirus zu verlangsamen** – darunter **Frankreich, Belgien, Italien und Spanien**. Nordrhein-Westfalen versucht gerade alles, damit das nicht notwendig wird. Noch haben wir die Möglichkeit, das Haus für einen Spaziergang zu verlassen. **Wenn die getroffenen Maßnahmen jedoch nicht ausreichen, werden die Ausgangssperren unausweichlich** sein. Wir sind jetzt auf jeden Einzelnen und jede Einzelne angewiesen – jeder von uns ist eine oder ein potenzieller Überträger des Virus. Damit die Politik keine Ausgangssperre verhängen muss: Seid jetzt zu Hause überzeugend: Bleibt zu Hause! #ZuhauseÜberzeugen

Impresseum (V.i.S.d.P.): SPD-Landesverband NRW, Pressestelle, Telefon: +49 (0)211-136 22 337, Telefax: +49 (0)211-136 22 301, E-Mail: presse.nrw@spd.de, Internet: www.nrwspd.de, Facebook: www.facebook.com/nrwspd, Twitter: www.twitter.com/nrwspd, Adresse: Werdener Straße 4, 40227 Düsseldorf